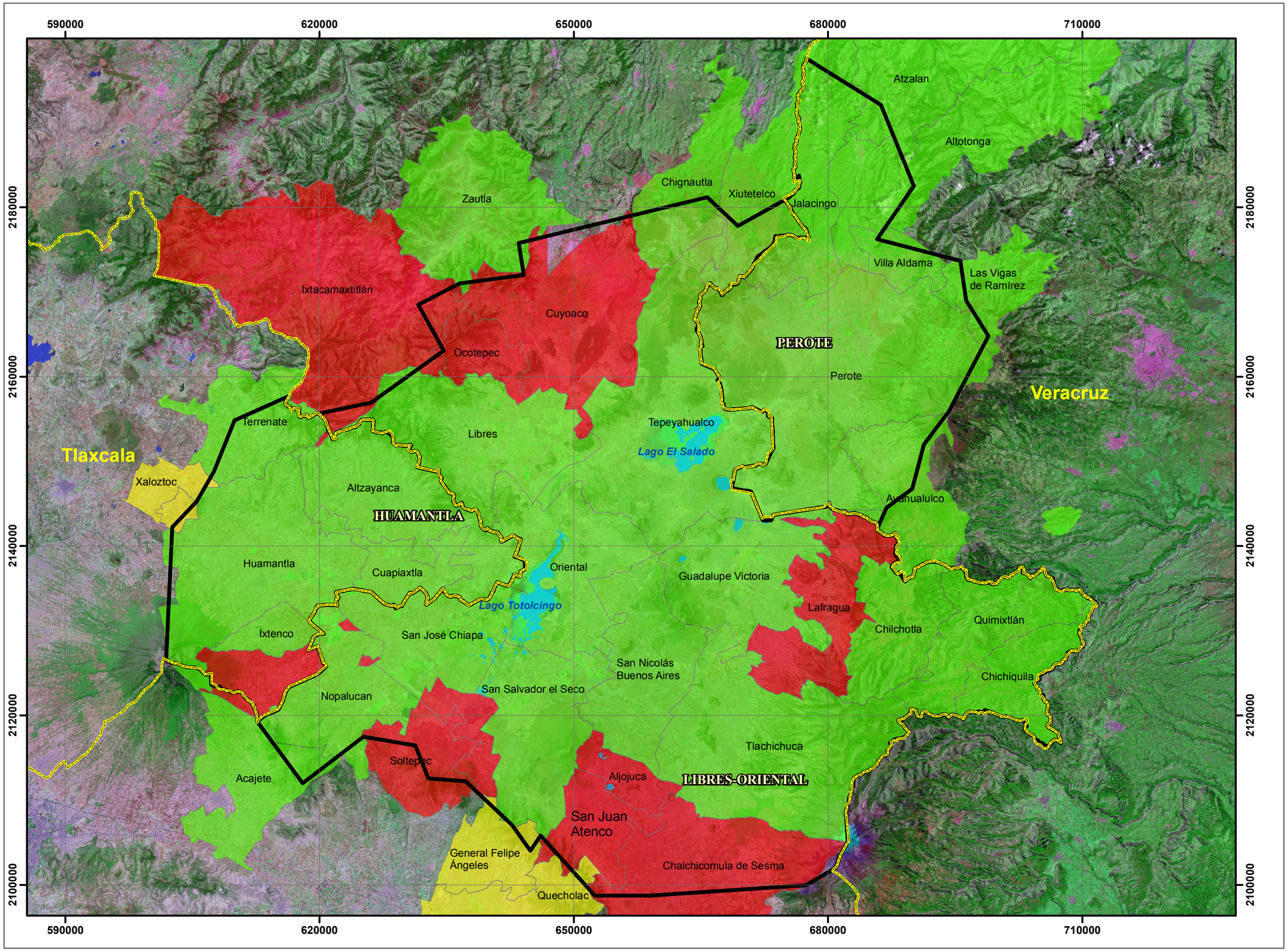

Reducción e incremento de la población por municipio (2009-2040)

Localización Regional

Simbología

- Límite estatal
- Límite Acuífero
- Áreas urbanas
- Lagos principales

Variación de la población (2009-2040)

- Reducción de la población
- No variación de la población
- Incremento de la población

Escala Numérica:
1:450,000

Escala Gráfica:

0 2.5 5 10 15 20 Km.

Fuentes de Información:
Instituto Nacional de Estadística y Geografía (INEGI), 2009

Proyección: Universal Transverse Mercator
Datum: WGS84, Zona 14
Esferoide: WGS84

"MANEJO INTEGRADO DE LAS AGUAS SUBTERRÁNEAS EN EL ACUÍFERO HUAMANTLA, LIBRES ORIENTAL, PEROTE, PUE Y VER."

INGENIERÍA Y GESTIÓN HÍDRICA, S. C.

CONAGUA Comisión Nacional del Agua

ELABORADO PARA LA COMISIÓN NACIONAL DEL AGUA

ORGANISMO DE CUENCA BALSAS
SUBDIRECCIÓN DE AGUAS SUBTERRÁNEAS
DIRECCIÓN TECNICA

Ingeniería y Gestión Hídrica, S.C.
Contrato No. SGT-OCB-PUE-09-P-113-RF-I3

FECHA:	ARCHIVO:	PLANO:
31/DIC/2009	c:\Plan_Manejo_HLP\imagenes\plano 2b.pdf	2b